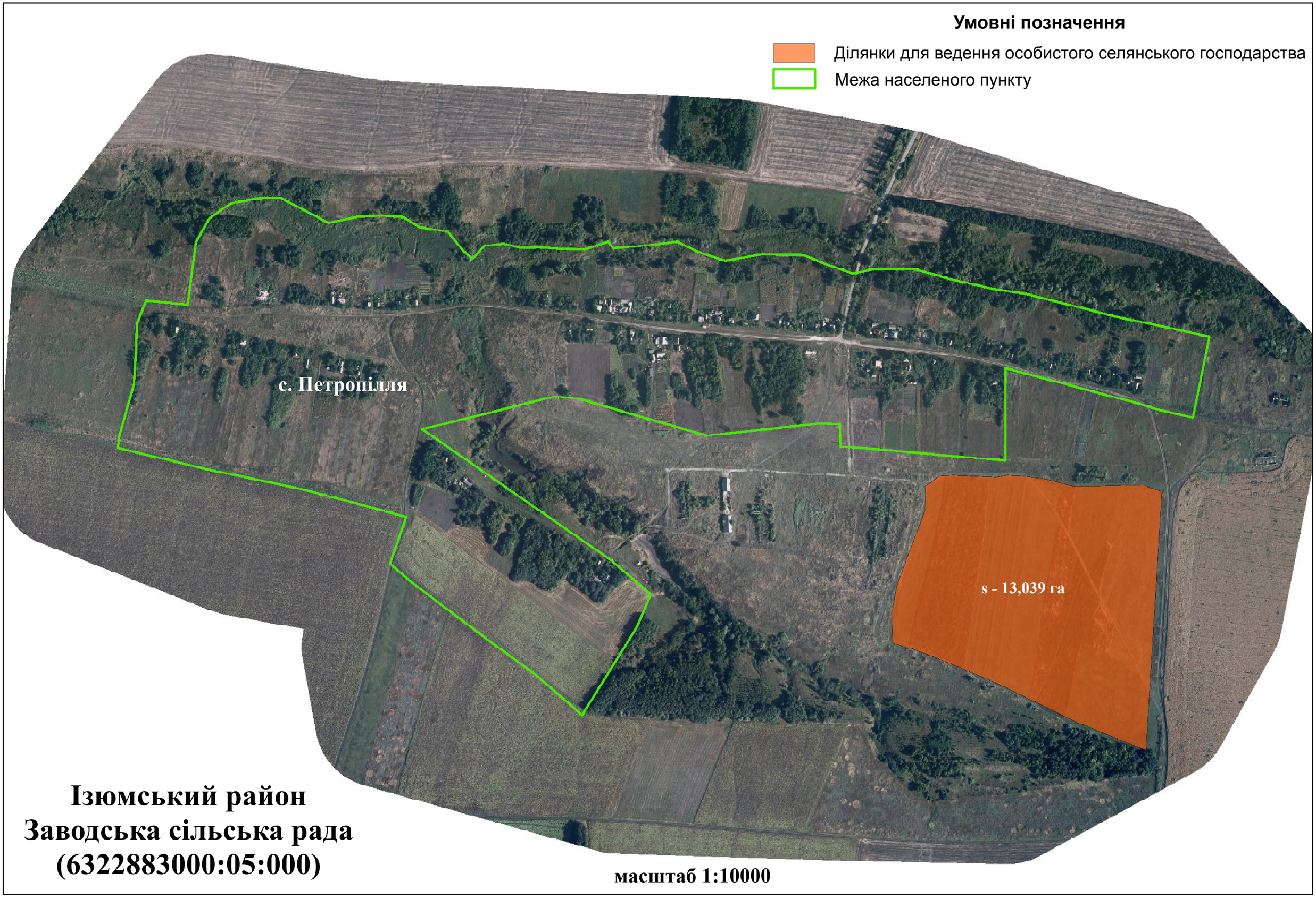
Умовні позначення
Ділянки для ведення особистого селянського господарства
Межа населеного пункту
с. Петропілля
s - 13,039 га
Ізюмський район
Заводська сільська рада
(6322883000:05:000)
масштаб 1:10000